

PLANO de demarcación de la mina titulada Charo n.º 25652 sita en el paraje denominado Pena de Golpe término municipal de Castropol

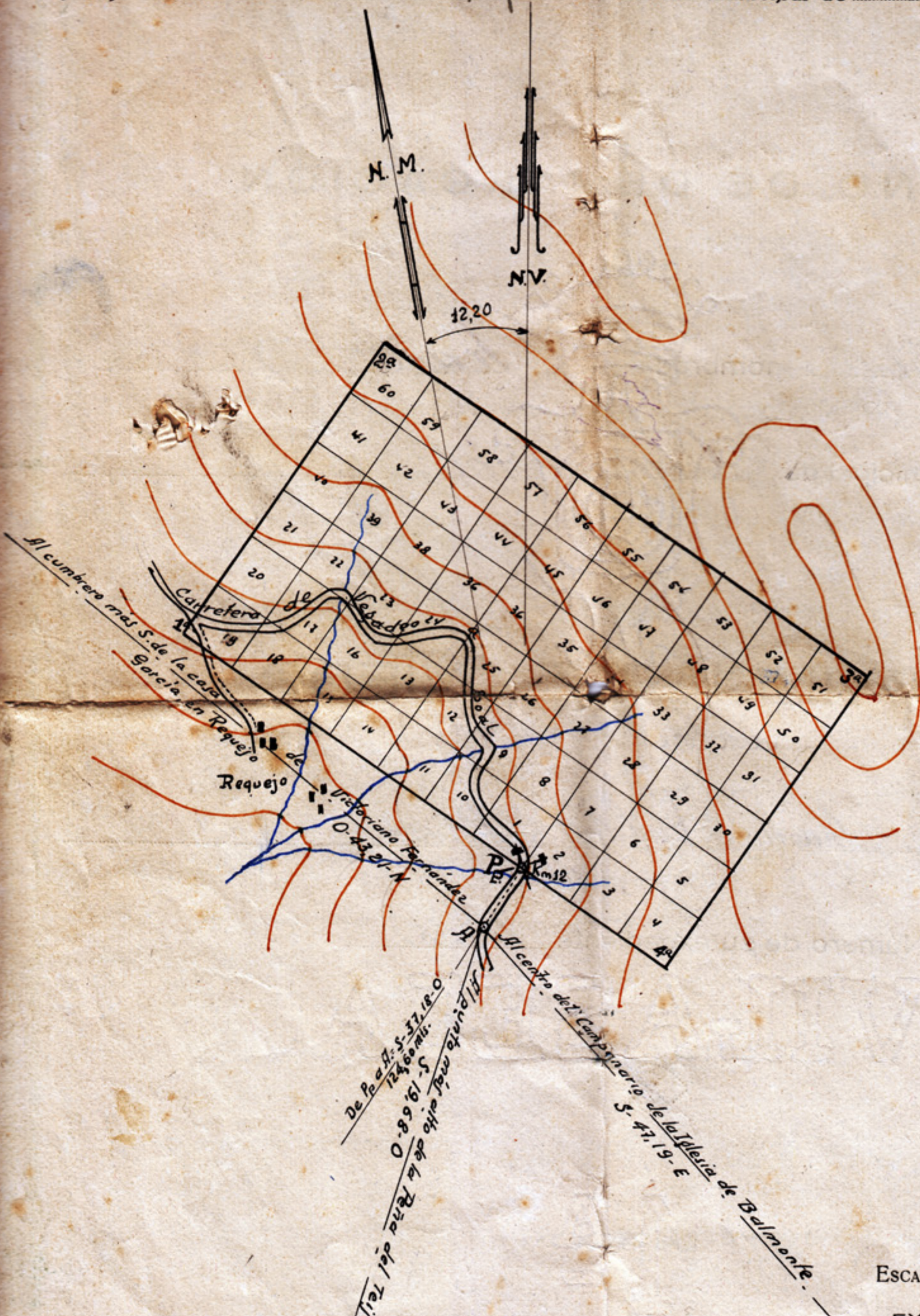

ESCALA DE 1: 10.000

EXPLICACIÓN

P = Punto de partida, señalado con el signo

1.^a, 2.^a, 3.^a a = Estacas de la demarcación.

Pertenencias = 1, 2, 3 a 60

Conforme:
EL INGENIERO,

[Handwritten signature]

Oviedo, 31 de Agosto de 1946

El Ayudante,



V.º B.º
EL INGENIERO JEFE.